工事番号 ： 東土 第 8号
工 事 名 ： 主要地方道新潟中央環状線(大島橋)塗装塗替工事
工事場所 ： 新潟市秋葉区 大蔵 地内
工　　期 ： 令和 5年 8月 4日 〜 令和 6年 2月 29日（210日間）　令和 5年 8月 4日 〜 令和 6年 3月 22日（232日間）

工 程 表（計 画 ・ 実 施）

発 注 者 ： 新潟市
受 注 者 ： 株式会社 トーホー

担当監督員 ： 剱物 真成
現場代理人 ： 清田 英樹

工種・種別・細別	単位	数量・比率[%] 当初		変更	
準備工 計画立案、現地調査、照査 地元PR、仮設備設置、他	式	1	6.0		
仮設工 仮設パネル式吊り足場	m2	540	12.9		
現場塗装工 素地調整	m2	1,090	43.5		
現場塗装工 下塗、中塗、上塗	m2	1,090	30.6		
片付け 仮設備撤収、現場周辺清掃 他	式	1	2.0		
交通規制 堀割橋 作業区域 片側交互通行規制	人	113	5.0		
鋼材補修工 連結板、排水支持金具取替	式	—	-	1	

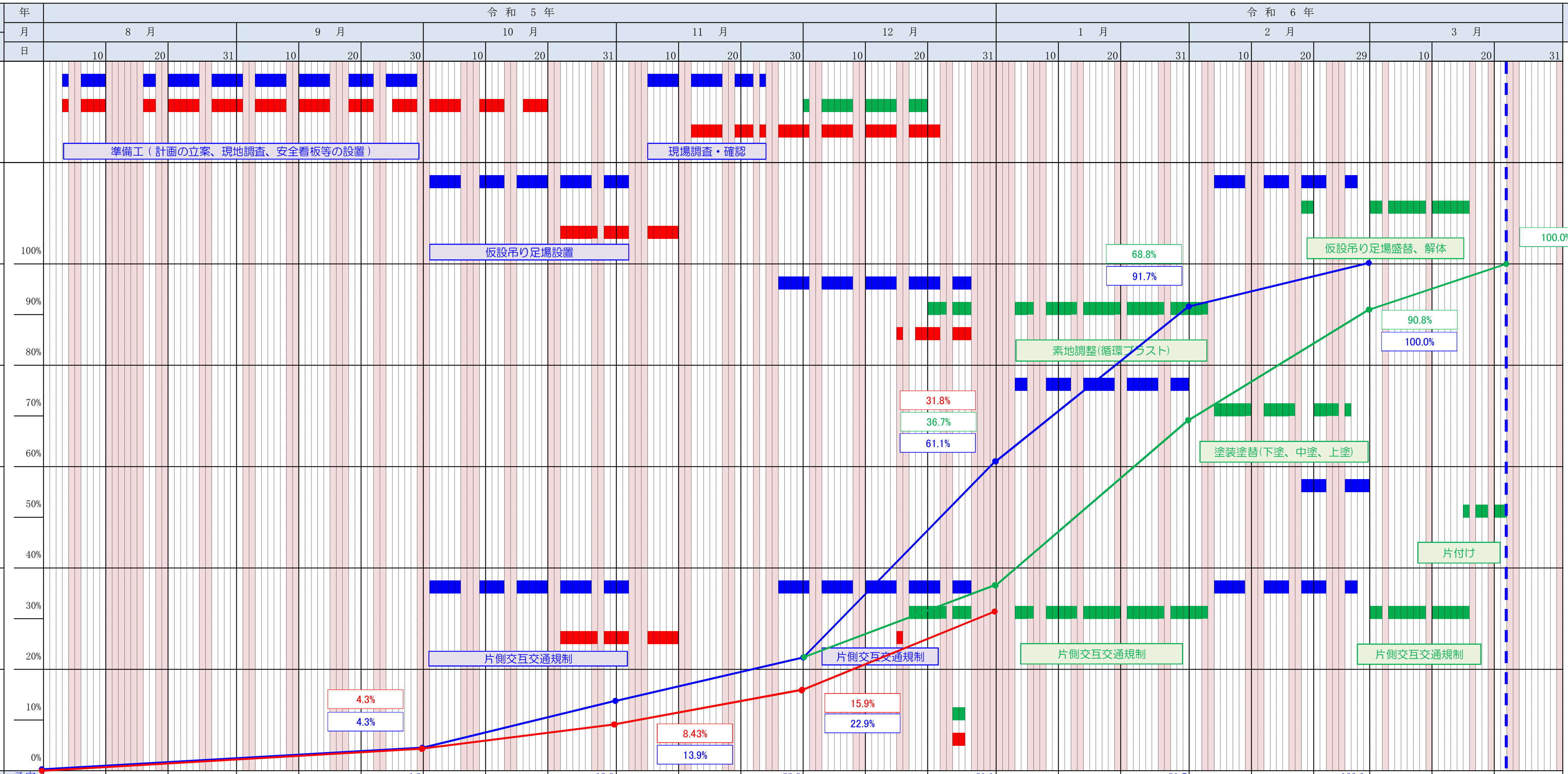

適　用
［施工進度管理］
🟦 予定
🟥 実施
🟩 変更

全体工程 進捗率［出来形］(%)	8月31	9月30	10月31	11月30	12月31	1月31	2月29	3月20
予定		4.3	13.9	22.9	61.1	91.7	100.0	
変更					36.7	68.8	90.8	100.0
実施		4.3	8.43	15.9	31.8			

		8月	9月	10月	11月	12月	1月	2月	3月
段階確認予定	主要資材 受入後 立会確認 （担当監督員）					・防食塗装材確認 ・防食塗装材立会確認(12.25)	・下、中、上塗装材料確認	・塗料空缶確認	
	施工時 段階確認 （担当監督員）				・調査工 付着塩分立会確認	・素地調整完了立会確認 ・塩分調査(水洗い前)立会確認(12.12) ・塩分調査(水洗い後)立会確認(12.20)	・付着試験立会確認 ・随時塗膜厚立会確認 ・上塗完了、仕上り立会確認		
社内検査予定	主要資材 受入後 立会確認 （社内検査員）					・防食塗装材確認 ・防食塗装材立会確認(12.25)	・下、中、上塗装材料確認		
	施工時 段階確認 （社内検査員）				・調査工 付着塩分確認	・素地調整完了確認 ・塩分調査(水洗い前)立会確認(12.12) ・塩分調査(水洗い後)立会確認(12.20)	・付着試験立会確認 ・随時塗膜厚立会確認 ・上塗完了、仕上り立会確認	・塗料空缶確認	